

ทัวร์เกาะหลีเป๊ะ 3 วัน 2 คืน

กรณีพัก **The Cliff Resort** ติดหาดชั้นเซ็ท

ราคาถูกที่สุด 4,050 ฿



วันที่แรก

| | |
|------|--|
| เช้า | <p>ตามเที่ยวบินของลูกค้ำ รถของเที่ยวสนุกทัวร์มารับ ท่านจากสนามบินหาดใหญ่ ซึ่งมีเวลา รับประทาน 5 เที่ยว ดั่งนี้ ครับ</p> <p>รถรับจากในตัวเมืองหาดใหญ่ 08.30 น. จะไปทันเรือรอบ 11.30 น.</p> <p>รถจากสนามบินหาดใหญ่ รอบ 09.30 น. จะไปทันเรือรอบ 11.30 น.</p> <p>รถจากสนามบินหาดใหญ่ รอบ 11.30 น. จะไปทันเรือรอบ 13.30 น.</p> |
|------|--|





| | |
|---------|--|
| | รถจากสนามบินหาดใหญ่ รอบ 13.30 น. จะไปทันเรือรอบ 15.30 น. |
| ตามเวลา | <p>เมื่อ ท่านเดินทางมาถึง ท่าเรือปากบารา แล้ว ให้เข้า มาเช็คอินที่ เคาร์เตอร์เช็คอิน รับตั๋วเรือ และ รอ เวลาลงเรือ ตามเที่ยว เรือของท่าน ซึ่ง เรือ มีทั้งหมด วันละ 4 เที่ยว ดังนี้</p> <ul style="list-style-type: none"> - ลงเรือรอบ 09.30 น. เรือจะแวะ เกาะไข และ เข้าเกาะหลีเป๊ะ จะถึงเกาะหลีเป๊ะประมาณ 11.45 น. - ลงเรือรอบ 11.30 น. เรือจะแวะ เกาะตะรุเตา และ เกาะไข จะถึงเกาะหลีเป๊ะประมาณ 13.30 น. - ลงเรือรอบ 13.30 น. เรือจะแวะ เกาะไข ก่อนเข้าเกาะหลีเป๊ะ ซึ่งจะถึงเกาะหลีเป๊ะ ประมาณ 15.30 น. - ลงเรือรอบ 15.30 น. เรือจะวิ่งตรงจาก ท่าเรือปากบารา ไป เกาะหลีเป๊ะเลย ถึงประมาณ 17.00 น. |
| | เมื่อได้เวลาตามเที่ยวเรือของท่าน ลูกคาลงเรือ เดินทางสู่ เกาะหลีเป๊ะ |
| | <p>นำคณะลงเรือเพื่อเดินทางไปยังจุดแรก ของทริป ณ เกาะแห่งตำนาน ✨ เกาะตะรุเตา (เฉพาะเรือรอบ 11.30 น. แวะให้ลูกคาลงรูป 15-20 นาที)</p> <p>จากนั้นพาคณะเดินทางต่อสู่ ✨ เกาะไข (แวะเฉพาะเรือรอบ 09.30 น. / 11.30 น. / 13.30 น.)</p> <p>ชมประติมากรรมรักนิรันดร์ แวะให้นักท่องเที่ยวถ่ายรูป 15 -20 นาที</p> |
| |  |
| ถึง | <p>เมื่อเดินทางถึง เกาะหลีเป๊ะ ซึ่งเรือจะเข้าจอดที่ชายหาดพัทยา จากนั้นให้ท่านรอรับกระเป๋า และ สังกัด ป้ายของรีสอร์ท ที่ มีพนักงานของรีสอร์ท ชูป้ายรอรับอยู่</p> <p>และ พนักงานของรีสอร์ทช่วยท่านในการถือ กระเป๋า เข้าไปเช็คอิน ที่รีสอร์ท</p> |
| เที่ยง | 🍽️ให้ท่านอิสระอาหารเที่ยง |
| | <p>จากนั้นให้ท่านอิสระบริเวณเกาะหลีเป๊ะ มี จุดที่น่าสนใจมากมาย เช่น เล่นน้ำหน้าชายหาดพัทยา , เดิน ชมย่านถนนคนเดินเกาะหลีเป๊ะ ซึ่งเปิดทุกวัน , หลัง 17.30 น.แนะนำให้ท่านไปชม พระอาทิตย์ตก ที่ หาดชั้นเข็ด</p> |



| | |
|------------------|---|
| ค่า | ๑๐ ลูกค้าอิสระอาหารค่ำบริเวณเกาะหลีเป๊ะ // มีร้านอาหารเยอะ หลายแบบ ที่ย่านถนนคนเดินเกาะหลีเป๊ะ |
| นัดหมาย | ช่วงระหว่าง 18.00 น. – 20.00 น. (ให้ท่านเปิดโทรศัพท์ไว้ จะมีเจ้าหน้าที่ของเที่ยวสนุกทัวร์โทรนัดแนะ จุดที่มาพร้อมกัน เพื่อไปดำน้ำดูปะการังในวันพรุ่งนี้) |
| พัก | เลือกที่พักจากแพคเกจได้เลยครับ |
| วันที่สอง | |
| เช้า | ๑๐ บริการอาหารเช้า ณ ห้องอาหารของรีสอร์ท (1) |
| 09.00 น. | ทุกท่านมาพร้อมกัน ที่ จุดนัดพบ เพื่อเช็คชื่อ และ ลงชื่อส่งประกันภัยการเดินทาง พร้อมทั้งรับฟังคำแนะนำต่างๆ จากเจ้าหน้าที่ของเรา |
| 09.30 น. | จากนั้นนำท่านเดินทางต่อไปยัง ✨ หาดทรายขาว-เกาะราวี นำท่านเล่นน้ำหน้าชายหาดพร้อมกับหมู่ปลานานาชนิด จากนั้นนำคณะ ดำน้ำดูปะการังต่อ ณ ✨ จุดดำน้ำอ่าวเรือใบ ณ เกาะอาดัง นำท่าน |
| |  <p>ชมปะการังฟักกาด ปะการังเขากวาง ✨ ณ เกาะยาง</p> |
| เที่ยง | ๑๐ บริการอาหารเที่ยง (2) แบบเซตกล่อง + ผลไม้และน้ำดื่ม (หากคณะเดินทางเป็นหมู่คณะหลายๆ ท่าน ต้องการให้เราจัดอาหารเป็น บุฟเฟ่ต์ให้ กรุณาแจ้งเจ้าหน้าที่ ในขั้นตอนการจองทัวร์ครับ มีค่าใช้จ่ายเพิ่มนิดหน่อยจ้า) |
| | และนำท่านเดินทางสู่ ✨ เกาะหินงาม ชมชายหาดหินอันสวยงาม และ ดำน้ำดูปะการัง ที่ด้านหลัง เกาะหินงาม หลังจากนั้นนำท่านชมปะการังเจ็ดสี และธรรมชาติใต้ท้องทะเลอันสวยงาม ณ ✨ ร่องน้ำจาบัง |





15.30 น.

เมื่อได้เวลาที่เหมาะสม พาคณะเดินทางกลับสู่ เกาะหลีเป๊ะ

จากนั้นเชิญ ท่านพักผ่อนบนเกาะหลีเป๊ะ ได้ตามอัธยาศัย

(ลูกค้า อย่าลืม ไปเที่ยวที่ ถนนคนเดินบนเกาะหลีเป๊ะ นะ ครับ เปิดทุกวัน จ้า)

วันที่สาม

เช้า

☉ รับประทานอาหารเช้า ณ ห้องอาหารของรีสอร์ท (3)

จากนั้นเชิญท่านพักผ่อนได้ตามอัธยาศัย เพื่อเตรียมตัวเดินทางกลับสู่ ท่าเรือปากบารา ซึ่งจะมีเวลาเรือกลับ ดังนี้

-เรือรอบ 09.30 น. จะทันรถไปส่งที่สนามบินหาดใหญ่รอบ 11.30 น. และ ถึงสนามบินหาดใหญ่ เวลาประมาณ 13.30 น.

-เรือรอบ 11.30 น. จะทันรถไปส่งที่สนามบินหาดใหญ่รอบ 13.30 น. และ ถึงสนามบินหาดใหญ่ เวลาประมาณ 15.30 น.

-เรือรอบ 13.30 น. จะทันรถไปส่งที่สนามบินหาดใหญ่รอบ 15.30 น. และ ถึงสนามบินหาดใหญ่ เวลาประมาณ 17.30 น.

-เรือรอบ 16.00 น. เหมาะสำหรับ ลูกค้าที่ขับรถมาทำเรือปากบาราเอง

หมายเหตุ :: รีสอร์ทที่ เกาะหลีเป๊ะ ส่วนใหญ่ จะให้ลูกค้าเช็คเอาท์ ก่อนเวลา 10.30 น.

เที่ยว เกาะหลีเป๊ะ ให้ถูกใจ ไปกับเรา เที่ยวสนุกทัวร์ 085 384 0228 / 081 415 5955





ราคาแพ็คเกจทัวร์ต่อท่าน

| ประเภทห้องพัก 3 วัน 2 คืน | 15 ต.ค.-30 พ.ย. 64 | 1-15 ธ.ค.64 16 ม.ค.-15 พ.ค.65 | 16 ธ.ค.64-15 ม.ค.65 |
|--|--------------------|----------------------------------|---------------------|
| Bungalow Garden View | <u>4,050</u> | 7,150 | 7,591 |
| Grand Deluxe Garden View | 4,050 | 7,150 | 7,590 |
| Jacuzzi Panorama Ocean View | 8,090 | 12,180 | 12,680 |
| Jacuzzi Suit Ocean View | 9,190 | 13,350 | 13,850 |
| Pool Villa Ocean View | 10,090 | 14,600 | 15,350 |
| 2 BR Pool Villa Ocean View พัก 4 ท่าน | 7,550 | 9,600 | 10,100 |
| 2 BR Jaucuzzi Family Ocean View พัก 4 ท่าน | 14,900 | 17,000 | 17,800 |

ราคาที่ลูกค้าเห็นรวมแล้วดังนี้

- ✓ ค่ารถรับส่ง จากสนามบิน หรือ ตัวเมืองหาดใหญ่ หรือ สนามบินตรัง (เฉพาะ จองแบบ รวมรถรับส่งเท่านั้น)
- ✓ ค่าเรือ Speed Boat (เดินทางไป - กลับ)
- ✓ ค่าเรือหางยาวใช้ในการดำน้ำวันที่ 2 (แบบจอยทัวร์)
- ✓ ค่าที่พัก 2 คืน ตามที่ระบุในรายการนำเที่ยว (พักห้องละ 2-3 ท่าน)
- ✓ ค่าอุปกรณ์ดำน้ำ (หน้ากาก และ เสื้อชูชีพ)
- ✓ ค่าอาหาร 3 มื้อตามที่ระบุในรายการนำเที่ยว
- ✓ ค่าผลไม้ และ น้ำดื่ม บริการวันไปดำน้ำดูปะการัง
- ✓ ค่าประกันภัยในเดินทางวงเงินท่านละ 1,000,000 บาทรักษาพยาบาล 500,000 บาท
- ✓ ค่าเจ้าหน้าที่คนเรือ ช่วยดูแล ในวันไปดำน้ำดูปะการัง

อัตราค่าบริการนี้ไม่รวม

- x ค่าอาหารค่ำ ที่ ยังไม่มีในแพ็คเกจทัวร์ (ลูกค้าทานเองได้สะดวกกว่า ที่ ถนนคนเดินบนเกาะหลีเป๊ะ)
- x ค่าภาษีมูลค่าเพิ่ม 7% และค่าภาษีหัก ณ ที่จ่าย 3 % (กรณีต้องการใบเสร็จรับเงิน)





x ค่าท่าเรือปากบารา 20 // ค่าอุทยาน 40 บาท

ทั้งนี้ บริษัทฯ ขอให้ท่านแจ้งยืนยันกำหนดการเดินทางพร้อม จำนวนผู้เดินทางที่แน่นอน เพื่อที่ทางบริษัทฯ จะได้ดำเนินการสำรองที่พักและพาหนะในการเดินทางล่วงหน้า

ห้อง Grand Deluxe Garden View



ห้อง Jacuzzi Villa Ocean View



ห้อง Pool Villa Ocean View





ห้อง Jacuzzi Family Ocean View

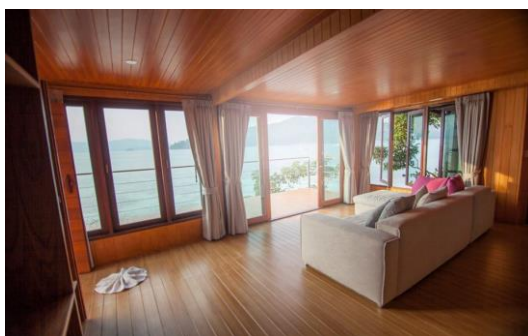

เงื่อนไขการชำระค่าบริการ

- นักท่องเที่ยวต้องชำระเงินมัดจำเป็นเงินจำนวน 50% ของราคาทัวร์ ต่อท่านเพื่อสำรองที่นั่ง กรณีไม่โอนมัดจำถือว่าท่านยังไม่ได้จองทัวร์
- หลังจาก บริษัทเที่ยวสนุกทัวร์แอนด์แทรเวล ได้รับเงินมัดจำงวดแรกแล้วเท่านั้น เราถึงจะทำการจองห้องต่อไปยังโรงแรม หากห้องที่ท่านทำจองมากับทาง บริษัทเที่ยวสนุกทัวร์ฯ เกิดเต็มหรือมีไม่เพียงพอ ลูกค้าจะต้องเปลี่ยนประเภทห้อง และอาจจะมีค่าใช้จ่ายเพิ่ม เพราะห้องทางเราจะเช็ควันต่อวันเท่านั้น
- บางรีสอร์ท ที่ เกาะหลีเป๊ะ ค่าห้องแพงกว่า เงินที่บริษัทเก็บมาจากลูกค้า ดังนั้นหาก ลูกค้ายกเลิกกะทันหัน หรือยกเลิก โดยที่ทางรีสอร์ท ไม่อนุญาตให้ บริษัทเที่ยวสนุกทัวร์ฯ คืนห้องได้ ทางบริษัทฯ จำเป็นจะต้องเรียกเก็บเงินเพิ่มจากลูกค้า เพื่อให้พอกับค่าใช้จ่ายทั้งหมด ที่ ชำระไปก่อนแล้ว
- หลังจาก ที่ลูกค้า โอนเงินมาแล้ว รบกวนลูกค้าส่งสลิปโอนเงิน มายังช่องทางที่ลูกค้าติดต่อกับเจ้าหน้าที่ของบริษัทฯ ในเวลา 08.00 น. - 17.00 น.



เที่ยวสนุกทัวร์แอนด์แทรเวล



@teawsanooktour



เที่ยวสนุกทัวร์แอนด์แทรเวล



085-3840228

- หลังจากลูกค้าโอนจองมัดจำมาแล้วกำลังรอเดินทาง ลูกค้าไม่สามารถยกเลิกการเดินทางหรือเลื่อนการเดินทางได้ กรณีต้องการยกเลิก หรือเลื่อนการเดินทาง ทางบริษัทเที่ยวสนุกทัวร์ฯ ขอสงวนสิทธิ์ในการไม่คืนเงินมัดจำทั้งหมด
- กรณีท่านจองแพ็คเกจทัวร์ที่รวมแพ็คเกจดำน้ำ หากวันเดินทางท่านไม่ต้องการดำน้ำหรือต้องการยกเลิกแพ็คเกจดำน้ำ ท่านต้องแจ้งกลับ ทางบริษัทฯ อย่างน้อย 1 วันก่อนการเดินทาง ทางเราจะคืนเงินค่าดำน้ำเต็มจำนวน แต่กรณีท่านมาแจ้งยกเลิกภายในวันที่เดินทาง ทางบริษัทฯ ขอสงวนสิทธิ์ในการไม่คืนเงินมัดจำทั้งหมด
- กรณีท่านจองแพ็คเกจรวมรถรับส่งจากสนามบิน หากท่านตกไฟท์หรือไฟท์ดีเลย์ ไม่ลงตามเวลาที่กำหนด ท่านจะต้องซื้อตั๋วรถและตั๋วเรือใหม่ทั้งหมด
- หากท่านซื้อโปรตั๋วเรือไป-กลับ หากวันเดินทางท่านเดินทางท่านมาถึงไม่ทันเวลาตามเที่ยวที่ท่านจอง ท่านจะต้องซื้อตั๋วเรือและตั๋วรถรับส่งใหม่ทั้งหมด

