

โปรแกรมเกาะหลีเป๊ะ 3 วัน 2 คืน

High Season 15 ต.ค.66 – 30 เม.ย.67

พัก Harmony Resort

ราคาเริ่มต้น 2,333 บาท



หลีเป๊ะ 3 วัน 2 คืน

อัปเดต 2567 ล่าสุด

เที่ยวสนุกทัวร์แอนด์แตรเวล ใบอนุญาตเลขที่ 41-00335

ที่ตั้งสำนักงาน:: 10/114 ซ.กันดิง20 ถ.จรัญจิตร ต.ทับเที่ยง อ.เมือง จ.ตรัง 92000

Line ID: @teawsanooktour | FB: เที่ยวสนุกทัวร์แอนด์แตรเวล | YouTube ช่อง:: เที่ยวสนุกทัวร์ แอนด์แตรเวล

จะเที่ยวที่ไหน ไหน ก็เข้าเว็บนี้ [www.ทัวร์เกาะสังการี.com](http://www.ทัวร์เกาะสังการี.com)



วันแรก

สนามบินหาดใหญ่ – ท่าเรือปากบารา – เกาะตะรุเตา – เกาะไข่ – เกาะหลีเป๊ะ

09.00 น.

เจ้าหน้าที่ฝ่ายรถ รับคณะที่สนามบินหาดใหญ่ หรือ ตัวเมืองหาดใหญ่ เข้าไปแนะนำการจองไฟท์ตามนี้

**รถรับสนามบิน 09.00-09.30 ลงเรือ 11.30 (จองไฟล์มาถึงก่อน 09.00น.)**

**รถรับสนามบิน 11.00-11.30 ลงเรือ 13.30 (จองไฟล์มาถึงก่อน 11.00น.)**

จากนั้น ออกเดินทางจากสนามบินหาดใหญ่ สู่ ท่าเรือปากบารา แล้ว ให้เข้า มาเซ็คอินที่ เคาร์เตอร์เซ็คอิน รับตัวเรือ และ รอเวลาลงเรือ ตามเที่ยว เรือของท่าน

**\*\*ก่อนลงเรือมีสิ่งที่คุณต้องชำระเองคือ ค่าท่าเรือ 20 บาท และค่าอุทยาน คนไทย 40 บาท ต่างชาติ 200 บาท\*\***



11.30 น.

ได้เวลาอันสมควร หลังจากที่คุณได้นำตัวเรือที่ได้รับไปแลกเป็นคูปองเพื่อลงเรือแล้ว จากนั้น ลงเรือสปีทโบ๊ทแบบจอยเพื่อเดินทางไปยัง จุดแรกของโปรแกรม นั่นคือ **เกาะตะรุเตา** ที่นี่ให้ทุกท่านได้แวะถ่ายรูปหรือขอพรได้ที่ศาลเจ้าพ่อตะรุเตา(แวะจุดนี้ประมาณ 15-20 นาที) **\*\*กรณีลงเรือรอบ 13.30แวะเฉพาะเกาะไข่\*\***



จากนั้น



นำคณะแวะจุดที่ 2 คือ **เกาะไข่** หรือซุ้มประตูประตูลิเก้ที่นี้ เป็นจุดถ่ายภาพอีกหนึ่งจุดที่เป็นไฮไลท์ของสตูล คือซุ้มประตูลิเก้ เขาเล่าว่าถ้าพาแฟนมาลอดซุ้มประตูลิเก้แห่งนี้ รักครั้งนี้จะเป็นนิรันดร์ (แวะจุดนี้ประมาณ 15-20 นาที)

เที่ยง

**อิสระมือเที่ยง**

13.30 น.

นำคณะเดินทางถึงเกาะหลีเป๊ะ เมื่อถึงแล้วให้สังเกตป้ายของรีสอร์ทที่คุณได้จองไว้ เพราะจะมีเบลบอย มารอรับพร้อมถือป้ายชื่อที่พัก เมื่อเห็นเบลบอยแล้วแจ้งชื่อที่จองไว้กับเบลบอยได้เลย จากนั้นเบลบอยจะนำคณะไปเช็คอินยังรีสอร์ท





จากนั้น พักผ่อนตามอัธยาศัย หรือจะเที่ยวเกาะหลีเป๊ะ ตามชายหาดต่างๆ อาทิ หาดชันไรส์ ผังนั้นจะมีบาร์หรือร้านอาหารสไตล์บาร์ค่อนข้างเยอะ / หาดชันเซ็ท หาดผังนี้ เหมาะสำหรับดูพระอาทิตย์ตก ซึ่งสวยมากๆ / หาดพิทยา ร้านอาหาร ถนนคนเดิน 7-11 หาของทานสะดวกมากๆ

**\*\*\*ประมาณ 16.00 น.เป็นต้นไป จะมีเจ้าหน้าที่ฝ่ายดำน้ำโทรนัดเวลา เพื่อไปดำน้ำในวันรุ่งขึ้น\*\*\***

**ดำ** อิสระอาหารดำ

พัก พาท่านเข้าพัก ณ รีสอร์ทที่ท่านเลือกไว้

วันที่สอง เกาะหลีเป๊ะ - ดำน้ำโซนใน

08.00 น. อิสระอาหารเช้า

09.00 น. นำคณะลงเรือหางยาวเพื่อไปดำน้ำโซนใน (โซนไฮไลท์ของเกาะหลีเป๊ะ)



- 1.เกาะหินงาม** จุดนี้ เป็นจุดให้ทุกท่านได้แวะถ่ายรูป บนเกาะจะมีก้อนหินสีดำ มันวาวเมื่อกระทบกับน้ำจะเกิดประกาย ระยิบระยับ น่าชวนหลงใหลมาก
- 2.เกาะอาดัง (อ่าวเรือใบ)** เป็นจุดฝึกดำน้ำสำหรับท่านใดที่ไม่ถนัด หรือ ว่ายน้ำไม่เป็นทางกัปตันเรือจะสอนวิธีการดำน้ำให้ ณ จุดนี้
- 3.ร่องน้ำจาบัง** จุดดำจุดไฮไลท์ หรือจุดปราบเซียน ของจุดดำน้ำโซนใน จุดนี้ มีประกายรังเจ็ดสีอยู่เป็นจำนวนมาก แต่เนื่องจากจุดนี้ มีกระแสน้ำที่ค่อนข้างไหลเชี่ยวอยู่ตลอดเวลา จึงขึ้นชื่อว่าปราบเซียนของนักดำน้ำ

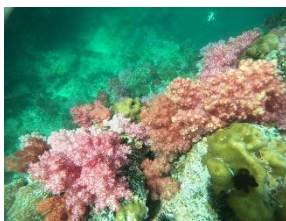

**เที่ยง** บริการอาหารกล่อง ณ หาดทรายขาวเกาะราวี (1) \*\*เมื่อรับประทานอาหารเสร็จแล้วสามารถเล่นน้ำหรือดำน้ำได้ที่นี้



- บ่าย 5. **เกาะยาง** จุดดำน้ำที่มีปะการังผักกาดค่อนข้างเยอะมากๆ เนื่องจากจุดนี้เป็นจุดอุดมสมบูรณ์ และมีปลาหลากหลายสายพันธุ์ อีกทั้งยังมีดอกไม้ทะเล ให้ทุกท่านได้ชมอีกด้วย
6. **จุดดำน้ำหลังเกาะหินงาม** จุดดำน้ำจุดท้ายของทริป อยู่ในบริเวณหลังเกาะหินงาม จุดนี้มีไฮไลท์คือปลาการ์ตูนที่ตัวโตมาก และมีปะการัง และกัลปังหา เยอะมากๆอีกด้วย

**\*\*\*จุดดำน้ำแต่ละจุด จะดำน้ำได้ครบทุกจุดหรือไม่ขึ้นอยู่กับสภาพอากาศในวันเดินทางเท่านั้น\*\*\***

ค่ำ **อิสระอาหารค่ำ**

พัก พาท่านเข้าพัก ณ รีสอร์ทที่ท่านเลือกไว้

วันที่สาม เกาะหลีเป๊ะ – ท่าเรือปากบารา – สนามบินหาดใหญ่

08.00 น. **อิสระอาหารเช้า**

ตามรอบเรือ เช็คอินเรือขากลับ จากเกาะหลีเป๊ะ ไปยังท่าเรือปากบารา

**กรณีเรือกลับรอบ 09.30 ถึงท่าเรือปากบารา 11.00 น. รถจะรับคณะรอบ 11.30 ถึงสนามบินหาดใหญ่ 13.30-14.00 (จองไฟล์กลับหลัง 15.30น.เท่านั้น)**

**กรณีเรือกลับรอบ 11.30 ถึงท่าเรือปากบารา 13.00 น. รถจะรับคณะรอบ 13.30 ถึงสนามบินหาดใหญ่ 15.30-16.00 (จองไฟล์หลัง 17.00 น.เท่านั้น)**

บ่าย เดินทางถึงสนามบินหาดใหญ่โดยสวัสดิภาพพร้อมความประทับใจ

สิ้นสุดโปรแกรมทัวร์ 3 วัน 2 คืน





ราคาต่อท่าน กรณีเดินทางช่วง High Season

วันที่ 16 ต.ค.66 -30 เม.ย.67

| ประเภทห้องพัก                                        | อาทิตย์ - พุธ/สัปดาห์ | ศุกร์ - เสาร์ | 30 ต.ค. 66 - 01 ม.ค. 67 |
|------------------------------------------------------|-----------------------|---------------|-------------------------|
| Latte Room<br>Superior Room With Private Terrace     | 2,688                 | 2,888         | 3,711                   |
| Cappuchino Room<br>Superior Room                     | 2,588                 | 2,788         | 3,455                   |
| Cappuchino Room No Window<br>Superior Room No Window | 2,333                 | 2,533         | 3,033                   |
| Mocha<br>Family Room พัก 4 ท่าน                      | 2,433                 | 2,533         | 3,199                   |

**\*กรณีต้องการรถรับส่งจากหาดใหญ่ +400/ท่าน**

สำหรับลูกค้าที่จองรถรับ-ส่ง ทางเราอนุญาตให้นำกระเป๋าสัมภาระตามมาตรฐาน ของการเดินทางได้ 1 ใบ / ท่าน เนื่องจากรถที่ใช้ในการเดินทางเป็นรถตู้มีพื้นที่จำกัด กรณี มากกว่า 1 ใบทางเราซาร์จเพิ่มเท่าจำนวนที่นั่ง 1 ที่นั่ง





## อัตราค่าบริการนี้รวม..

- 1.ค่ารถรับส่ง \*กรณีจองแบบรวมรถรับส่ง เท่านั้น
- 2.ค่าเรือสปีทโบ๊ทไป-กลับ
- 3.ค่าที่พัก 2 คืน
- 4.ค่าอาหาร 1 มื้อ (มื้อเที่ยงตอนไปดำน้ำแบบกล่อง 1 มื้อ)
- 5.ค่าทริปดำน้ำโซนใน 1 วัน
- 6.ค่าน้ำกักดำน้ำ + เสื้อชูชีพ
- 7.ค่าประกันอุบัติเหตุ วงเงินสูงสุด 1,000,000 บาท

## อัตราค่าบริการนี้ยังไม่รวม..

- 1.ค่าภาษีมูลค่าเพิ่ม 7% (กรณีต้องการใบเสร็จเพื่อเบิก)
- 2.ค่าอาหารมื้ออื่นๆ นอกเหนือจากที่ระบุ
- 3.ค่าบริการเสริมอื่นๆเพิ่มเติมนอกเหนือจากที่ระบุ





**วิธีจองทัวร์**

1. แอดไลน์ ID : @teawsanooktour
2. สอบถามหรือเลือกโปรแกรมที่ต้องการ
3. แจ้งชื่อ พร้อมเบอร์ติดต่อ
4. ตรวจสอบรายละเอียดข้อมูลในใบจอง
5. ชำระเงิน 80% กรณีรวมห้องพัก หรือ 50% กรณีไม่รวมห้องพัก พร้อมแจ้งสลิปยืนยันทางไลน์
6. ก่อนเดินทาง 1 วัน มีเจ้าหน้าที่โทรคอนเฟิร์ม

## คำถามที่พบบ่อย

### ➤ ต้องชำระเงินมัดจำเท่าไร ?

กรณี ลูกค้าที่จองแพคเกจไม่รวมห้องพักทุกเส้นทาง มัดจำ 50% ของราคาทัวร์ทั้งหมด  
กรณีไม่โอนมัดจำถือว่าท่านยังไม่ได้จองทัวร์

กรณี ลูกค้าที่จองแพคเกจพร้อมห้องพักต้องมัดจำ 80% ของราคาทัวร์ทั้งหมด กรณีไม่  
โอนมัดจำถือว่าท่านยังไม่ได้จองทัวร์

### ➤ หากวันเดินทางเรือสปีดโบ๊ทออกไม่ได้ ?



กรณีวันเดินทางเกิดพายุ คลื่นลมแรง หรือ สาเหตุที่เกิดจากภัยธรรมชาติ และได้รับการแจ้งจากการท่า ฝั่งตเดินเรือ ทำให้เรือสปีดโบ๊ทไม่สามารถออกเดินทางได้ทางเรายินดีคืนเงินค่าเรือครบ เต็มจำนวน แต่หากลูกค้าท่านใดที่จองแพคเกจพร้อมที่พักด้วยทางเราต้องทำการปรึกษากับทางรีสอร์ทเป็นกรณีไป นะคะ

## ➤ หากวันไปดำน้ำเดินทางไม่ได้จะคืนเงินหรือไม่ ?

กรณีวันที่ลูกค้าไปดำน้ำ เรือหางยาวไม่สามารถเดินทางออกได้เนื่องจากคลื่นลมแรง และทางกัปตันประเมินแล้วว่าเสี่ยง ทางเราจะคืนเงินค่าดำน้ำให้ แต่ทางเราจะหักในส่วนต่างของการทำประกัน และ ข้าวกล่อง(ในส่วนของขวัญกล่องคนเรือจะนำไปให้ลูกค้าที่รีสอร์ท) แต่กรณีฝนตกแต่เรือสามารถออกได้แต่ลูกค้าไม่สะดวกใจจะเดินทางอันนี้ทางเราขออนุญาตชارجเต็มจำนวนนะค่ะ

## ➤ เวลาตัว เกิดเปลี่ยนวันเดินทาง ?

กรณี เวลา ไฟล์ทบิน / รถโดยสารประจำทาง / ตู้รถไฟ เกิดเปลี่ยนแปลง ณ วันเดินทางซึ่งไม่ตรงตามเวลาที่แจ้ง และทำให้ ไม่ทันรอบรถ เรือ ลูกค้าต้องซื้อตั๋วรถ เรือ ใหม่ เท่านั้นนะค่ะ

## ➤ เปลี่ยนวัน เวลา เดินทางกลับ ?

หากกลับหากลูกค้าต้องการ เปลี่ยนเวลา และ วันกลับ ซึ่งไม่ตรงตามที่ แจ้งในวันคอนเฟิร์มลูกค้าต้อง แจ้ง

เปลี่ยนก่อนวันที่จะกลับอย่างน้อย 1 วัน (ภายในเวลา 09.00 น. – 14.00 น. เท่านั้น) หากแจ้งใน วันเดินทางขออนุญาตชارجค่ารถและค่าเรือเต็มจำนวนนะค่ะ

## ➤ ยกเลิก ลดจำนวนผู้เดินทาง ?

กรณี ลดจำนวนผู้เดินทาง หรือ ต้องการยกเลิกการเดินทาง (สำหรับลูกค้าที่จองเข้ามาแบบไม่รวมห้องพักเท่า

นั้น) รบกวนแจ้งล่วงหน้าอย่างน้อย 1 วัน (ภายในเวลา 09.00 น. – 14.00 น. เท่านั้น) หากแจ้งในวันเดินทาง ทางเราขออนุญาต ชارجเต็ม 100% นะค่ะ







สำหรับลูกค้าที่มีห้องพัก หากทางบริษัทได้ชำระค่าห้องให้กับโรงแรม หรือ รีสอร์ทแล้ว ทางบริษัทไม่สามารถยกเลิกได้ทุกกรณี หากลูกค้ายืนยันจะยกเลิก และเกิดส่วนต่างในระหว่างเงินที่ลูกค้าชำระค่ามัดจำ กับ เงินที่ทางบริษัทชำระค่าห้องไป ลูกค้าต้องรับผิดชอบในส่วนต่างนี้เอง

## ➤ กรณีจองซ้ำ หลายๆบริษัท ?

กรณี เกิดการจองซ้ำกัน เช่น เพื่อนจองไปแล้ว หรือ ลืมว่าจองไว้แล้วทำให้เกิดการจองซ้ำหลายบริษัท หากทางเราคอนเฟิร์มแล้ว วันเดินทางหากลูกค้าไม่เดินทางกับเราทางเราขออนุญาตเก็บเต็มจำนวน และไม่รับผิดชอบค่าใช้จ่ายในส่วนเกินที่จองมาซ้ำกัน

## ➤ กระเป๋าไปได้กี่ใบ กรณีจองรถจอย ?

กรณีลูกค้าจองแพคเกจรถจอย จะมีรถทั้งแบบ 10/12 ที่นั่ง อนุญาตให้ลูกค้ามีการเป่าเดินทาง แค่วันละ 1 ใบเท่านั้น ใบที่ 2 สามารถวางตักได้ กรณีใบที่ 2 เป็นใบใหญ่ทางเราขออนุญาตชำระจเพิ่มอีก 1 ที่นั่งนะคะ

## ➤ กรณีเกิดของหาย ทางทัวร์จะอย่างไร ?

ทางเราจะไม่รับผิดชอบทุกกรณี แนะนำและขอความร่วมมือ รบกรณลูกค้าทุกท่าน เช็คกระเป๋า สัมภาระ หรือสิ่งของมีค่า ทุกครั้งก่อน ขึ้น-ลง รถ เรือ นะคะ กรณี ไม่จำเป็นแนะนำไม่ควรนำไป เต็ดขาด

